Empreendimento Cais de Leça - Porto

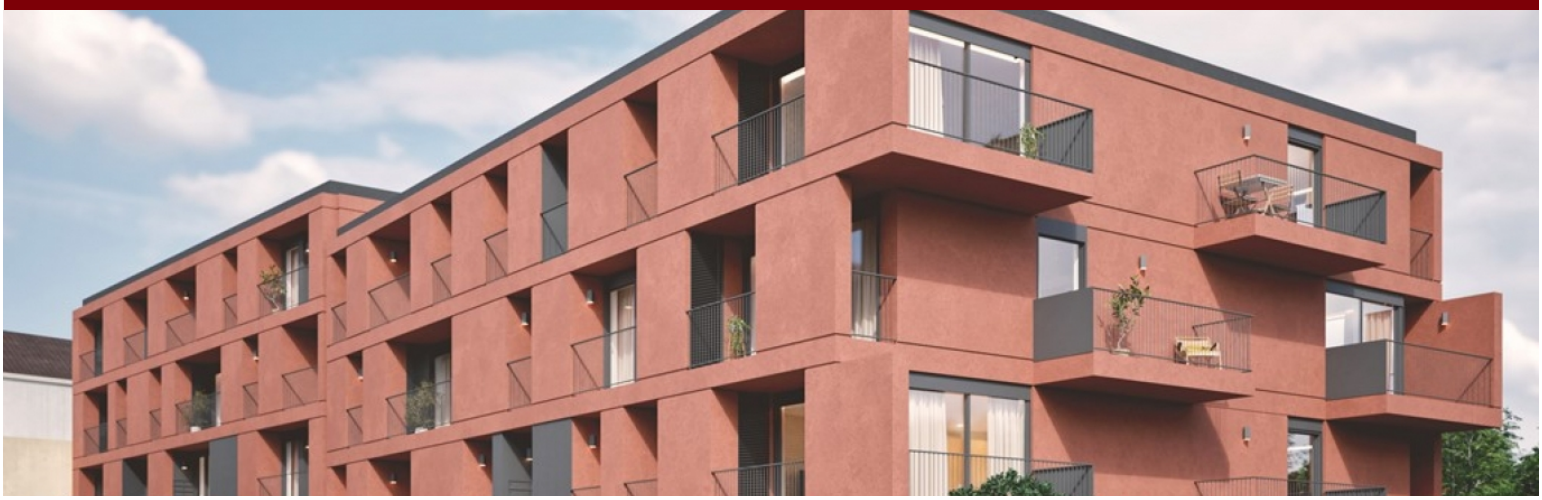

LUXIMOS | CHRISTIE'S INTERNATIONAL REAL ESTATE

CAIS DE LEÇA: APARTAMENTO T2 COM VARANDA À VENDA EM LEÇA DA PALMEIRA

Ref. LS05354-S

€ 314 000

Apartamento T2 novo à venda no empreendimento residencial Cais de Leça, com varanda e acabamentos de boa qualidade, em Leça da Palmeira. A poucos minutos do Porto, este imóvel alia a tranquilidade de uma área residencial familiar ao dinamismo da vida urbana. Com uma arquitetura contemporânea, este apartamento de construção nova em Leça da Palmeira - Matosinhos destaca-se pela abundante luz natural proporcionada pela caixilharia minimalista com vidro duplo e corte térmico e pelas varandas que prolongam as áreas do imóvel. O interior oferece uma sala em plano aberto que se integra com a cozinha totalmente equipada, enquanto a zona privada inclui dois quartos, sendo um deles suíte, ambos com armários embutidos e estores elétricos blac...

Área:	81 ^{m2}	**Quartos:**	2
Banhos:	2	**Garagem:**	1
Eficiência Energética:	A		

Avenida Brasil - nº 227
Porto - Portugal

Mediapredium-Mediação Imobiliária Lda - AMI 9063

Tel.: +351 224 057 008 (Chamada para a rede fixa nacional)
Tlm.:

www.luximos.pt

www.luximos.pt