Empreendimento Unique Padrão da Légua, Matosinhos - Porto

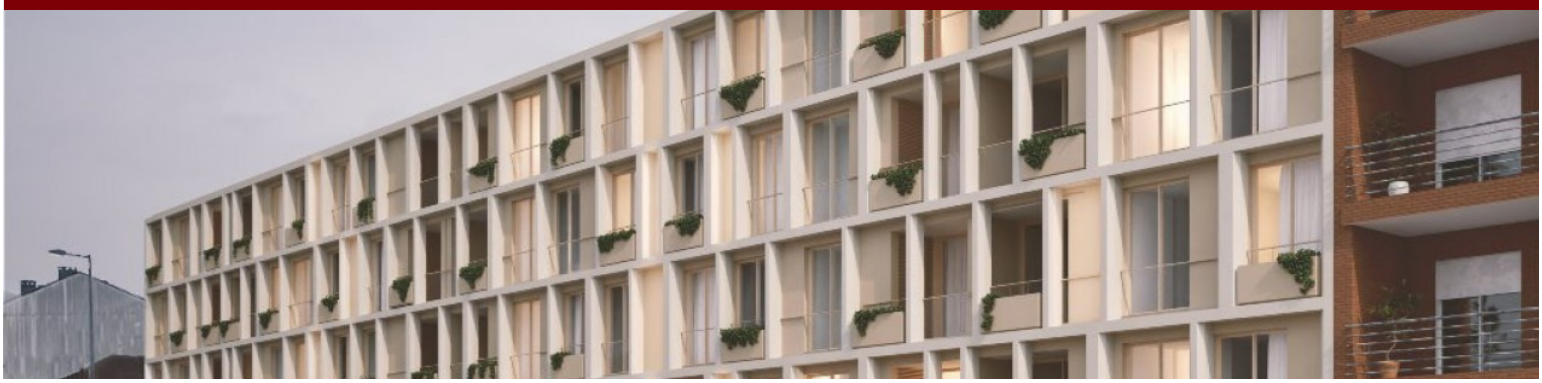

LUXIMOS | CHRISTIE'S INTERNATIONAL REAL ESTATE

APARTAMENTO T1 NOVO À VENDA NO UNIQUE - PADRÃO DA LÉGUA, EM MATOSINHOS

Ref. LS05310-AU

€ 255 000

Apartamento T1 novo à venda no empreendimento residencial Unique Padrão da Légua, com varanda e acabamentos de boa qualidade, em Matosinhos. A poucos minutos do Porto, este imóvel alia a tranquilidade de uma área residencial familiar ao dinamismo da vida urbana. Com uma arquitetura contemporânea, este apartamento de construção nova em Padrão da Légua - Matosinhos destaca-se pela abundante luz natural proporcionada pela caixilharia minimalista com vidro duplo e corte térmico e pela varanda que prolonga a área social, ideal para momentos ao ar livre. O interior oferece uma sala em plano aberto que se integra com a cozinha totalmente equipada, enquanto a zona privada inclui um quarto com armários embutidos e estores elétricos blackou...

Área:	62 ^{m2}	**Quartos:**	1
Banhos:	1	**Garagem:**	1
Eficiência Energética:	A		

Avenida Brasil - nº 227
Porto - Portugal

Mediapredium-Mediação Imobiliária Lda - AMI 9063

Tel.: +351 224 057 008 (Chamada para a rede fixa nacional)
Tlm.:

www.luximos.pt

www.luximos.pt