VENDIDO

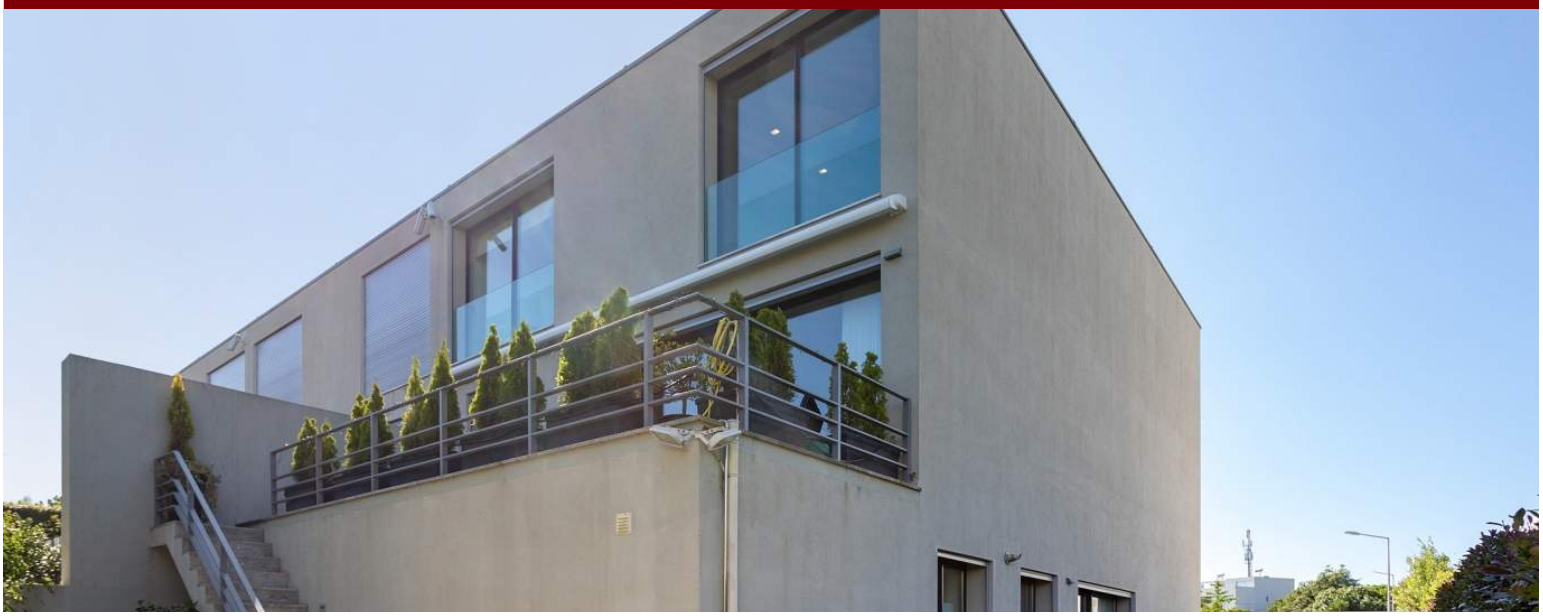

LUXIMOS | CHRISTIE'S INTERNATIONAL REAL ESTATE

MORADIA COM JARDIM, PARA VENDA, EM ALDOAR, PORTO

Ref. LS04182

€ 1 295 000

Distinta moradia, localizada em zona premium, em Aldoar, na cidade do Porto. A sua arquitetura contemporânea, construção de ótima qualidade, acabamentos de luxo e linhas modernas definem esta moradia. Com um layout funcional, áreas interiores generosas e luz direta em todas as divisões que conferem o máximo de conforto e qualidade de vida. Distribuída por três pisos, destaca-se a zona social que conta com um amplo terraço, espaço de refeições e acesso direto ao jardim e piscina. Oferece conforto, tranquilidade e segurança, numa zona próxima às Avenidas mais emblemáticas da cidade, com pouco tráfego rodoviário. Usufrui de ótimos acessos às principais vias, e está a 5 minutos da praia, a 8 minutos do Parque da Cidade e a 12 minuto...

Área Terreno:	376 ^{m2}	**Área de Implantação:**	126 ^{m2}
Área de Construção:	378 ^{m2}	**Quartos:**	4
Banhos:	5	**Garagem:**	2
Eficiência Energética:	A+		

Avenida Brasil - nº 227
Porto - Portugal

Tel.: +351 224 057 008 (Chamada para a rede fixa nacional)
Tlm.:

Mediapredium-Mediação Imobiliária Lda - AMI 9063

www.luximos.pt

www.luximos.pt