Empreendimento Light Houses, Ponta da Piedade - Algarve

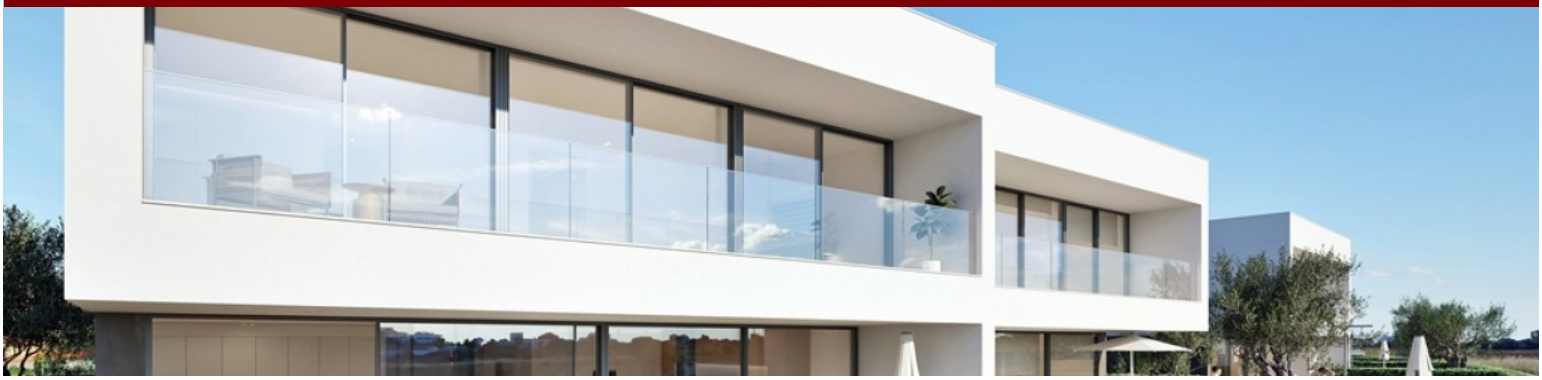

LUXIMOS | CHRISTIE'S INTERNATIONAL REAL ESTATE

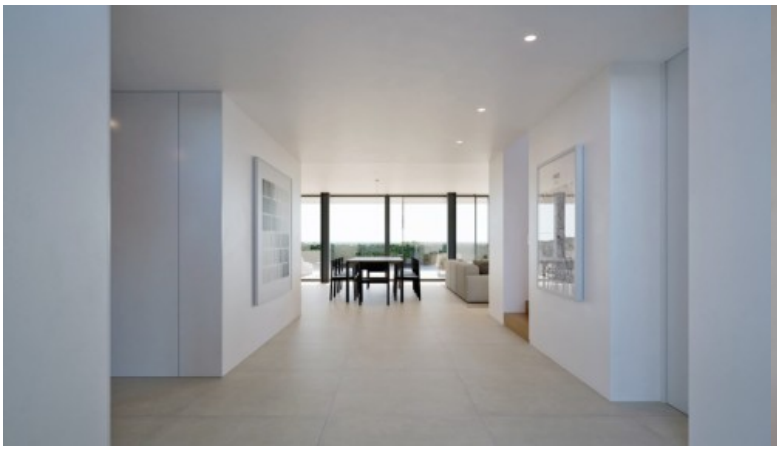



MORADIA V4 DE LUXO, À VENDA, COM PISCINA E VISTA MAR, LAGOS, ALGARVE

Ref. 2LS00099-9

€ 2 500 000

Esta fantástica moradia, foi projetada por um dos arquitetos de renome em Portugal, para ser um verdadeiro refúgio num dos mais emblemáticos promontórios do Oeste Algarvio. O foco é construir uma moradia inteligente, eficiente e sustentável, equipada com piso radiante, persianas elétricas, instalação de fibra óptica, sistema de domótica e solar. Localizada a poucos passos da Ponta da Piedade e das suas praias, esta moradia, em fase de construção, tem a maior atenção ao mais ínfimo detalhe, com excelentes acabamentos, nomeadamente o isolamento térmico e acústico. Virada para o mar, para além da extraordinária vista, que acompanha a moradia por completo, deixando o sol entrar e iluminar toda a casa, evidenciando a simplicidade, o confor...

Área Terreno:	574 m2	**Área:**	300 m2
Área de Implantação:	263 m2	**Área de Construção:**	300 m2
Quartos:	4	**Banhos:**	5
Garagem:	1	**Eficiência Energética:**	A+

Av dos Descobrimentos, Edif. Antiga Fabrica da Ribeira, 1o. Andar Loja Q
Lagos, Algarve - Portugal

Tel.: +351 282 102 252 (Chamada para a rede fixa nacional)
Tlm.:

www.luximos.pt