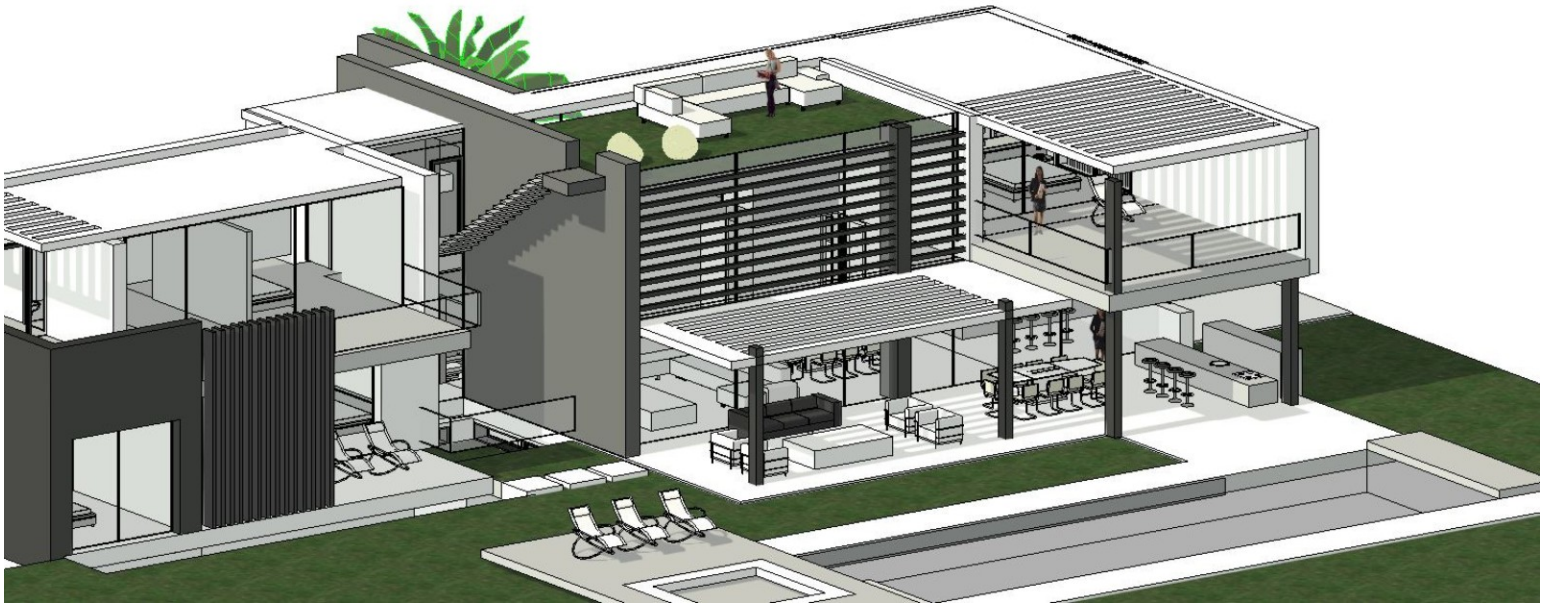

LUXIMOS | CHRISTIE'S INTERNATIONAL REAL ESTATE

MORADIA MODERNA V4+2, PARA VENDA NO VILA SOL, QUARTEIRA, ALGARVE

Ref. 1LS02203

€ 4 500 000

Esta moradia exclusiva e de luxo, situada em um vasto terreno, encontra-se na prestigiada urbanização de Vila Sol, renomada pela sua serenidade e proximidade com o icônico campo de golfe de 27 buracos, oferecendo um verdadeiro refúgio de requinte no coração do Algarve. Distribuída por três andares, além de um deslumbrante rooftop com jacuzzi, lounge e bar, a residência foi concebida para proporcionar uma vivência ímpar, com amplos espaços banhados pela luz natural. No piso térreo, destaca-se uma generosa sala de estar e jantar em conceito aberto, integrada a uma cozinha totalmente equipada com eletrodomésticos de alta gama, que se conecta a um impressionante espaço exterior com área de barbecue e zona de refeições. Este piso inclui...

Área Terreno:	1 640 ^{m2}	**Área de Implantação:**	229 ^{m2}
Área de Construção:	764 ^{m2}	**Quartos:**	4
Banhos:	6	**Garagem:**	2
Eficiência Energética:	A		

Semino, 8125-303 Quarteira
Algarve - Portugal

Mediapredium-Mediação Imobiliária Lda - AMI 9063

Tel.: +351 289 035 465 (Chamada para a rede fixa nacional)
Tlm.:

www.luximos.pt

www.luximos.pt