LUXIMOS | CHRISTIE'S INTERNATIONAL REAL ESTATE

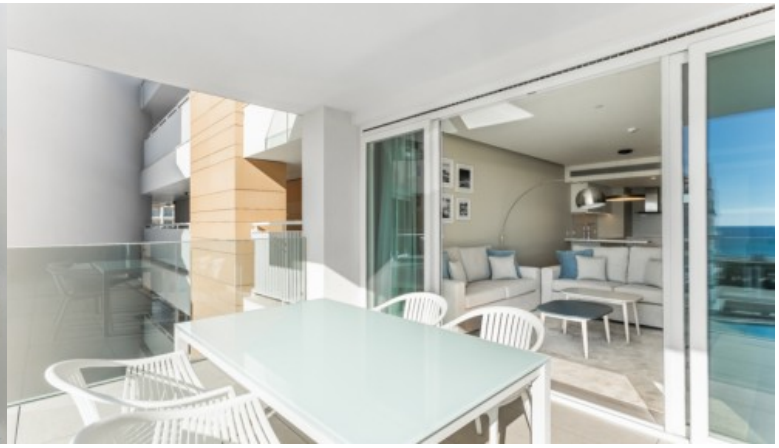

APARTAMENTO T2, FRENTE AO MAR, À VENDA EM VILAMOURA, ALGARVE

Ref. 1LS02192

€ 1 199 000

Descubra o luxo e a sofisticação deste deslumbrante apartamento T2, recém-construído, no prestigiado Dom Pedro Residences, em Vilamoura, no Triângulo Dourado, Algarve. Localizado no quarto andar, oferece vistas panorâmicas espetaculares sobre o oceano, criando um ambiente de tranquilidade e exclusividade. Com uma arquitetura moderna e acabamentos de alta qualidade, a cozinha em plano aberto funde-se harmoniosamente à sala de estar, proporcionando um espaço acolhedor e luminoso. Os dois quartos em suite garantem um elevado nível de conforto e privacidade, com acesso direto a um generoso terraço onde pode relaxar e apreciar a vista. Este apartamento inclui também um lugar de estacionamento subterrâneo e uma arrecadação, oferecendo...

Área:	148 ^{m2}	**Quartos:**	2
Banhos:	2	**Garagem:**	1
Eficiência Energética:	B		

Semino, 8125-303 Quarteira
Algarve - Portugal

Mediapredium-Mediação Imobiliária Lda. - AMI 9063

Tel.: +351 289 035 465 (Chamada para a rede fixa nacional)
Tlm.:

www.luximos.pt

www.luximos.pt