VENDIDO

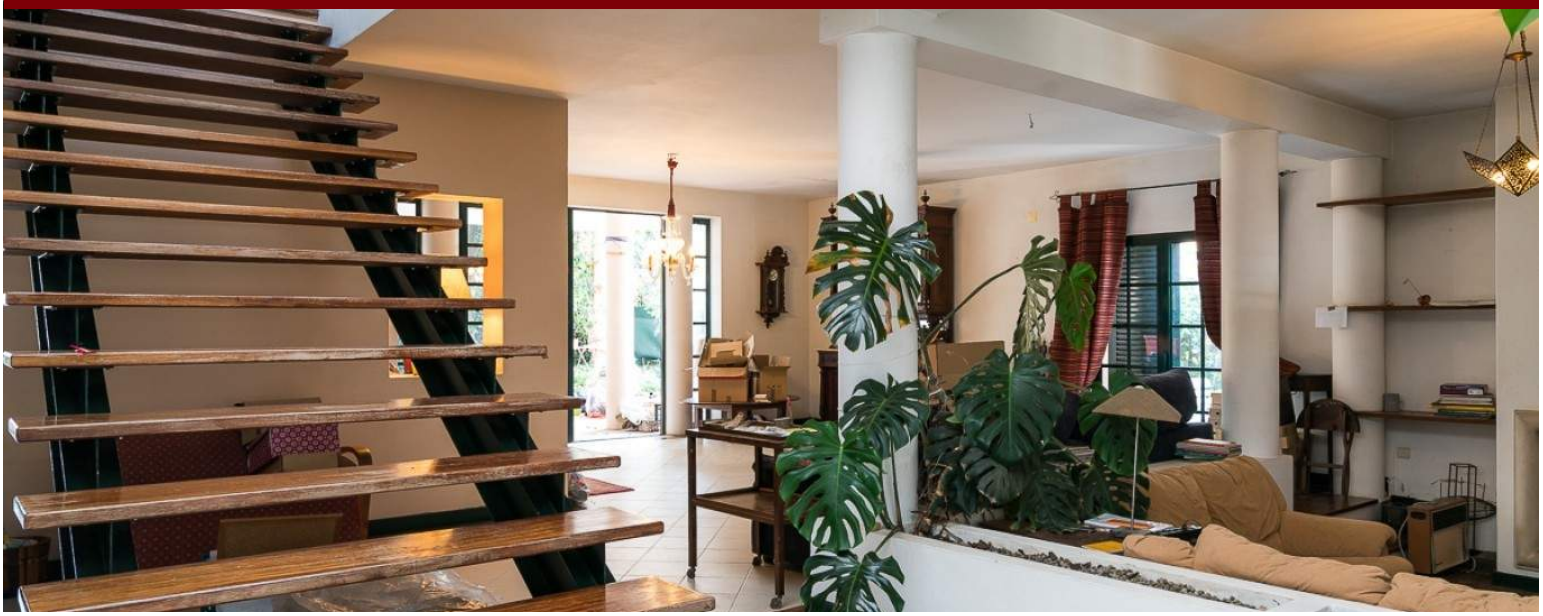

LUXIMOS | CHRISTIE'S INTERNATIONAL REAL ESTATE

VENDA DE MORADIA COM JARDIM PRÓXIMO DO MAR EM FARO, ALGARVE

Ref. 1LS00938

€ 400 000

Casa com jardim para venda em urbanização tranquila, próximo do mar em Faro no Algarve. Moradia com 5 quartos, com muita luminosidade natural. Imóvel com terraços exteriores e jardim, que necessita de algumas obras de conservação. Propriedade perto do mar (praia de Faro), a 10 minutos do centro da cidade e a 5 minutos do aeroporto internacional de Faro.

Área Terreno:	567 m2	**Área de Construção:**	350 m2
Quartos:	5	**Banhos:**	4
Garagem:	1	**Eficiência Energética:**	D

Semino, 8125-303 Quarteira
Algarve - Portugal

Mediapredium-Mediação Imobiliária Lda. - AMI 9063

Tel.: +351 289 035 465 (Chamada para a rede fixa nacional)
Tlm.:

www.luximos.pt

www.luximos.pt