VENDIDO

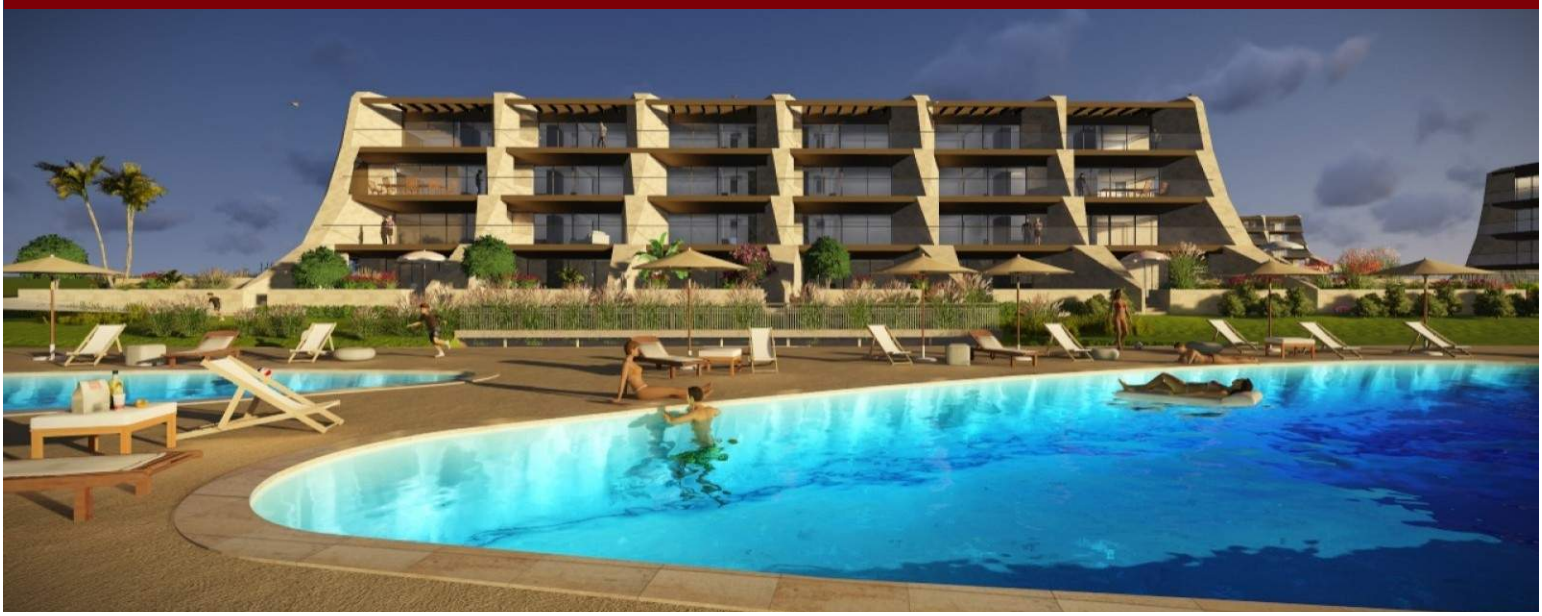

LUXIMOS | CHRISTIE'S INTERNATIONAL REAL ESTATE

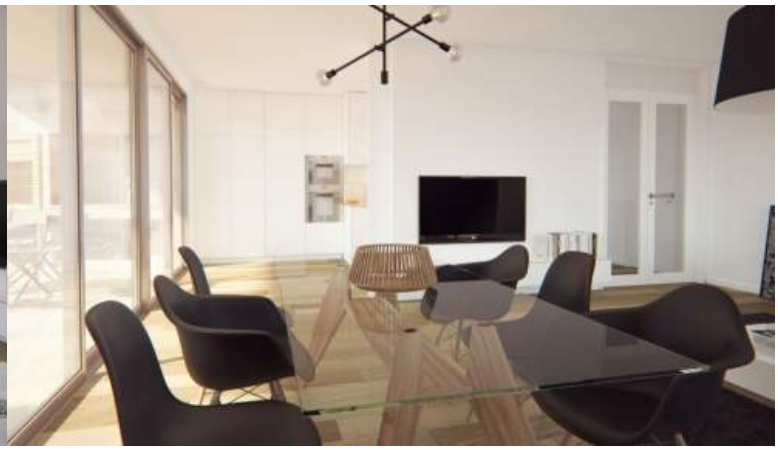

APARTAMENTO T2- VILAMOURA

Ref. 1LS00730

€ 535 000

Apartamento situado num dos Empreendimentos mais nobres de Vilamoura. Presentemente em construção. Orientado a sul, com generosa área de varanda, oferece uma forte luminosidade natural. De salientar a classificação energética A. Acabamentos de primeira qualidade. A 10 minutos a pé da Marina de Vilamoura e da praia da falésia. O Aeroporto Internacional de Faro fica a 20 minutos de distância de carro. Mais unidades disponíveis nesta tipologia e com este valor.

Área:	181 ^{m2}	**Quartos:**	2
Banhos:	2	**Garagem:**	2
Eficiência Energética:	A		

Semino, 8125-303 Quarteira
Algarve - Portugal

Mediapredium-Mediação Imobiliária Lda - AMI 9063

Tel.: +351 289 035 465 (Chamada para a rede fixa nacional)
Tlm.:

www.luximos.pt

www.luximos.pt