

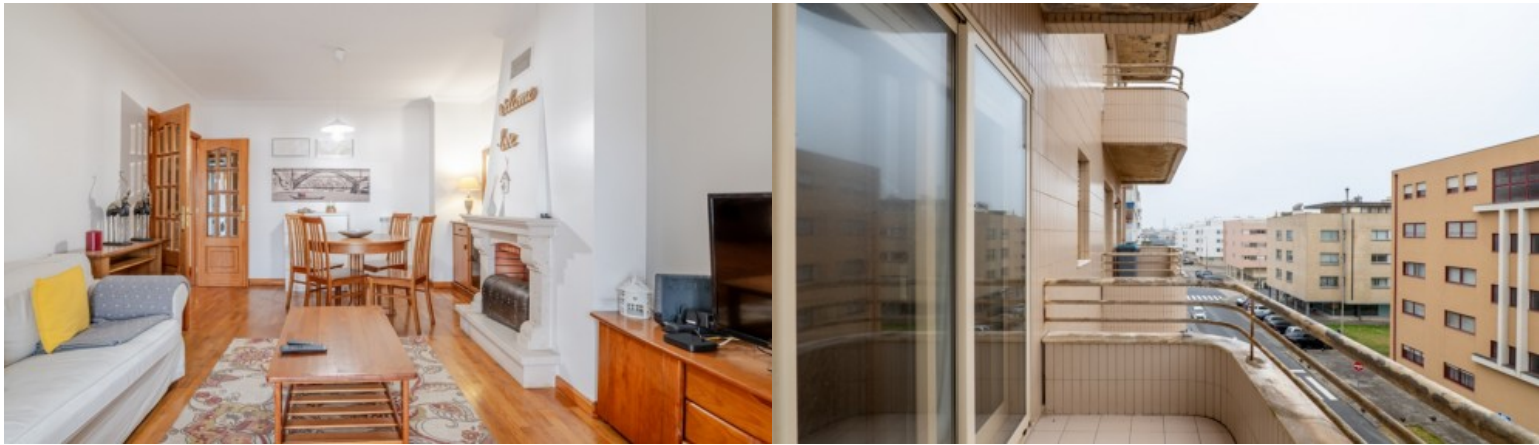

LUXIMOS | CHRISTIE'S

INTERNATIONAL REAL ESTATE



APARTEMENT DE 2 CHAMBRES PRÈS DE LA MER À LEÇA DA PALMEIRA, PORTUGAL

Ref. LS05670

€ 425 000

Cet appartement de deux chambres à coucher avec balcons et deux façades allie confort, fonctionnalité et emplacement privilégié, offrant une expérience équilibrée entre la tranquillité résidentielle, la proximité de la mer et l'accessibilité urbaine. L'organisation intérieure a été conçue pour tirer le meilleur parti de la lumière naturelle, de l'intimité et de la fluidité des espaces. La zone sociale comprend un salon avec balcon, flanqué d'une cuisine indépendante entièrement équipée et d'une buanderie et d'un garde-manger. La partie privée se compose de deux chambres à coucher et de deux salles de bains complètes, dont l'une soutient également la partie sociale. Les chambres bénéficient de bonnes surfaces et d'armoires...

Zone:	103 m ² 1 103 sq ft	Chambres:	2
Salles de bain:	2	Cars:	1
Efficacité énergétique:	C		