

LUXIMOS | CHRISTIE'S INTERNATIONAL REAL ESTATE



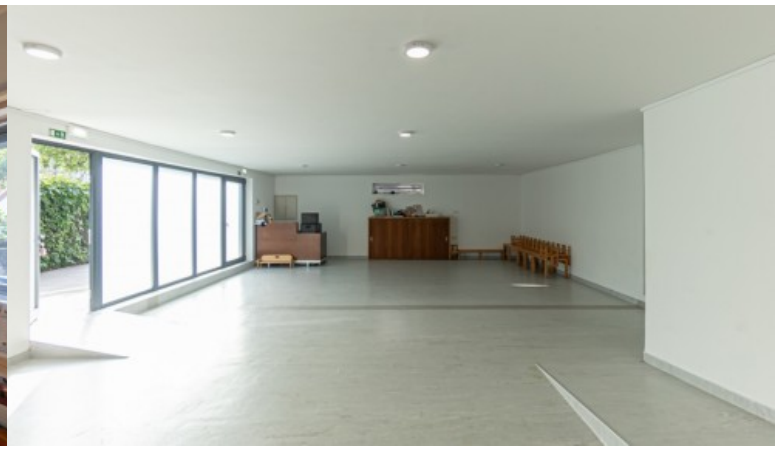

VILLA DE 4 CHAMBRES AVEC JARDIN À LOUER À PORTO, PORTUGAL

Ref. LS05668

€ 0

Située sur l'une des avenues les plus centrales et les plus prestigieuses de Porto, cette villa distinctive jouit d'un emplacement stratégique, d'une excellente accessibilité et d'une grande visibilité, dans une zone consolidée de services, de commerces et de logements haut de gamme. Grâce à son agencement polyvalent et fonctionnel, la propriété est particulièrement adaptée à des activités telles que des bureaux, des cliniques, des centres de formation, des cabinets de conseil, des services spécialisés ou des institutions.Il offre des conditions idéales pour les entités qui privilégient la représentation, le confort et la centralité. Répartie sur trois étages et bénéficiant de grandes surfaces intérieures, la propriété dispose d'es...

Surface de terrain:	449 ^{m2} | 4 833 $^{sq\ ft}$	**Taille de déploiement:**	168 ^{m2} | 1 808 $^{sq\ ft}$
Taille de construction:	416 ^{m2} | 4 478 $^{sq\ ft}$	**Chambres:**	4
Salles de bain:	3	**Cars:**	4
Efficacité énergétique:	C		

Avenida Brasil - nº 227
Porto - Portugal

Mediapredium-Mediação Imobiliária Lda. - AMI 9063

Tel.: +351 224 057 008 (Appel vers le réseau fixe national)
Mobile:

www.luximos.pt