LUXIMOS | CHRISTIE'S INTERNATIONAL REAL ESTATE

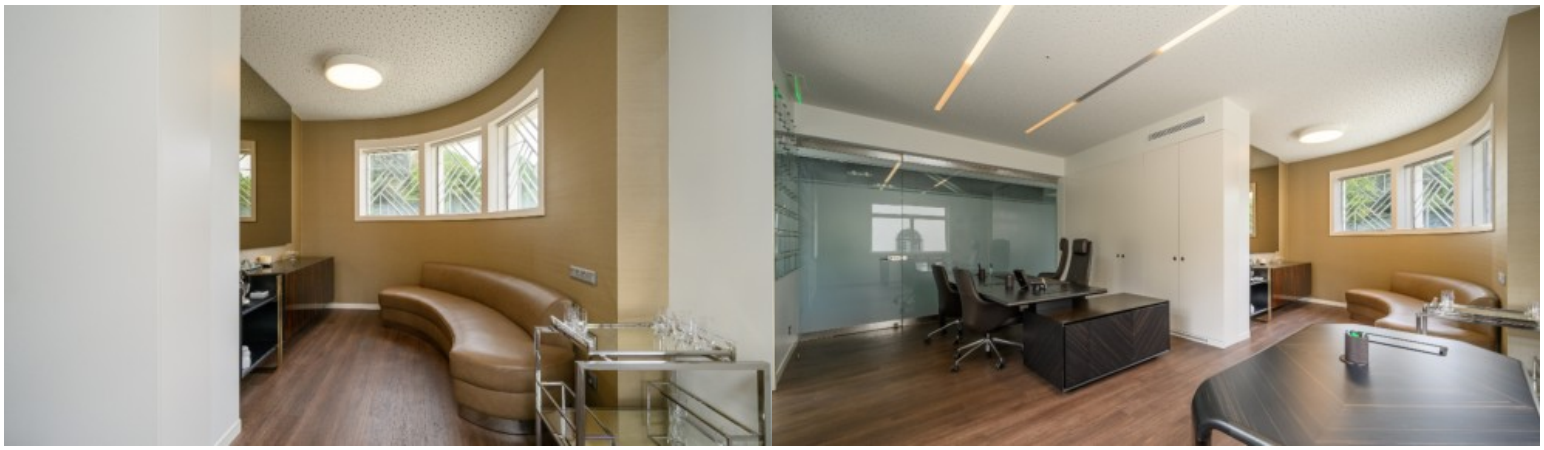

MAISON AVEC JARDIN À FOZ, À VENDRE, PORTO, PORTUGAL

Ref. LS05224

€ 2 500 000

Fantastiquevilla à quatre façades sur l'emblématique et prestigieuse Avenida Marechal Gomes da Costa à Porto, entièrement rénovée et avec d'excellentes finitions. La maison est actuellement convertie en bureau, avec plusieurs salles de travail et de réunion, une buanderie, un garde-manger, une suite, six salles de bains, une salle de sport, une salle de réception et un jardin, avec la possibilité de redevenir une maison. Proche des plages de Foz, du musée Serralves et du parc de la ville, ainsi que des commerces et services et des écoles nationales et internationales. Excellent accès à l'aéroport et aux principales autoroutes de Porto. ...

Surface de terrain:	384 ^{m2} | 4 133 $^{sq\ ft}$	**Taille de déploiement:**	153 ^{m2} | 1 647 $^{sq\ ft}$
Taille de construction:	319 ^{m2} | 3 434 $^{sq\ ft}$	**Salles de bain:**	6
Efficacité énergétique:	B-		

Avenida Brasil - nº 227
Porto - Portugal

Mediapredium-Mediação Imobiliária Lda - AMI 9063

Tel.: +351 224 057 008 (Appel vers le réseau fixe national)
Mobile:

www.luximos.pt

www.luximos.pt