Développement Quinta Amarela - Porto

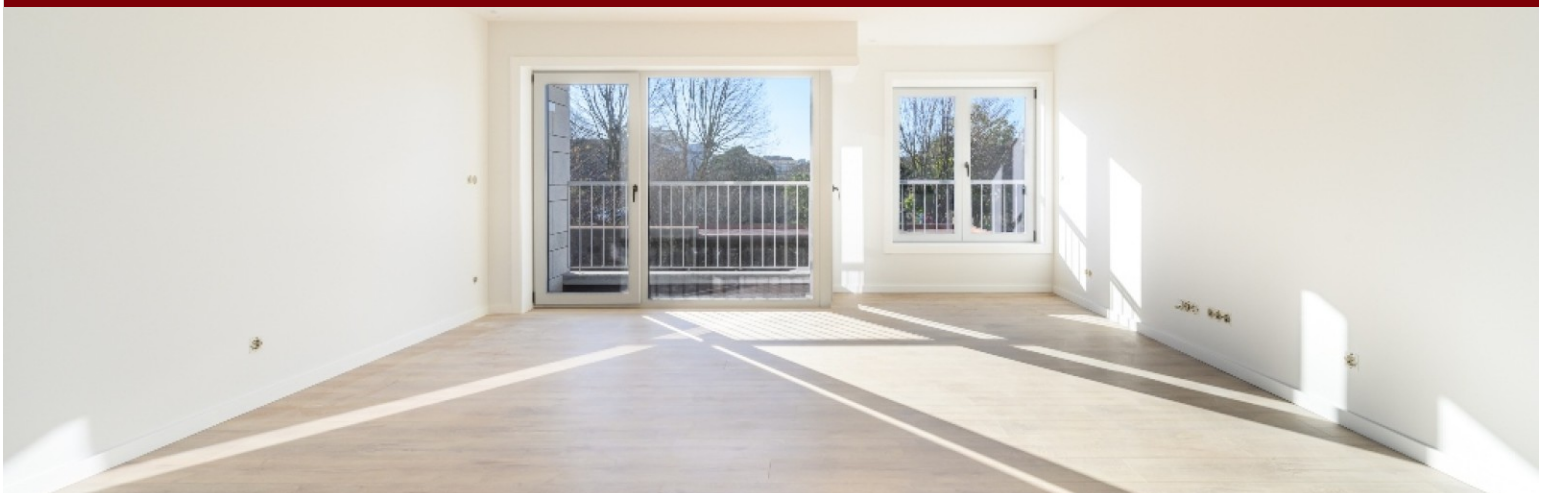

LUXIMOS | CHRISTIE'S INTERNATIONAL REAL ESTATE

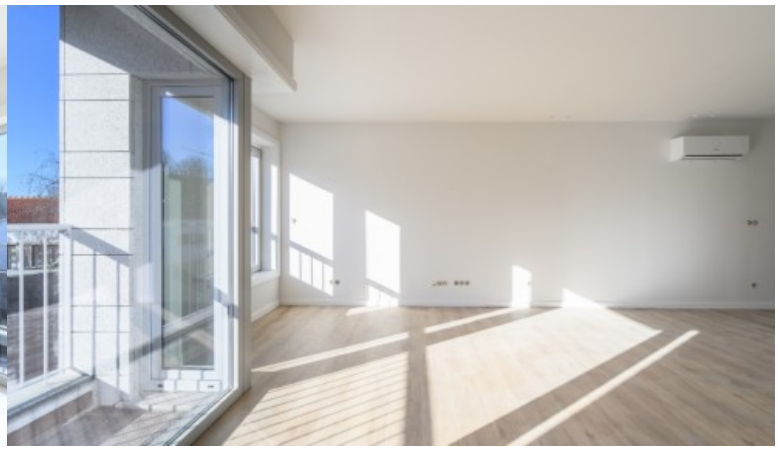

APPARTEMENT NEUF AVEC BALCON, À VENDRE, À PORTO, PORTUGAL

Ref. LS04649-18

€ 440 000

Situé entre le centre de Porto et Boavista, le bâtiment Rua da Quinta Amarela, est un projet architectural composé d'appartements de typologies T1, T2, T3 et T4, avec des matériaux d'excellente qualité et des détails de conception moderne. Appartement moderne comprenant un salon et une cuisine en espace ouvert, deux chambres à coucher avec une bonne lumière naturelle et une salle de bains complète. Il dispose d'un balcon auquel on accède par le salon. Il offre également un parking pour une voiture. Les appartements , dont les surfaces brutes privées sont comprises entre 74 et 183m2, bénéficient d'un aménagement pratique et fonctionnel, avec des espaces bien distribués, des finitions nobles et un parking. Le condominium privilégie l...

Zone:	95 ^{m2} | 1 017 $^{sq\ ft}$	**Chambres:**	2
Salles de bain:	1	**Cars:**	1
Efficacité énergétique:	A		

Avenida Brasil - nº 227
Porto - Portugal

Mediapredium-Mediação Imobiliária Lda - AMI 9063

Tel.: +351 224 057 008 (Appel vers le réseau fixe national)
Mobile:

www.luximos.pt

www.luximos.pt