VENDU

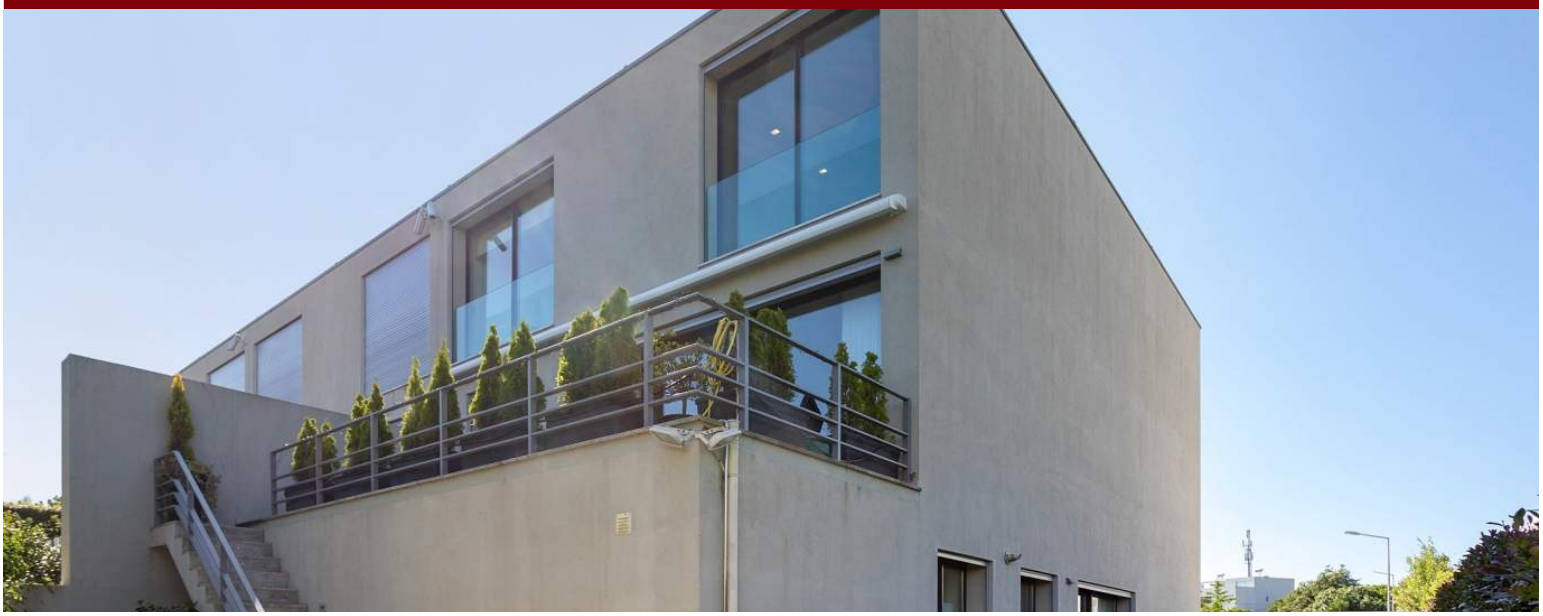

LUXIMOS | CHRISTIE'S INTERNATIONAL REAL ESTATE

VILLA AVEC JARDIN, À VENDRE, À ALDOAR, PORTO

Ref. LS04182

€ 1 295 000

Villa distinguée, située dans une zone premium, à Aldoar, dans la ville de Porto. Son architecture contemporaine, sa construction de grande qualité, ses finitions de luxe et ses lignes modernes définissent cette villa. Avec une disposition fonctionnelle, des espaces intérieurs généreux et une lumière directe dans toutes les divisions qui confèrent un maximum de confort et de qualité de vie. Réparti sur trois étages, l'espace social se distingue par une grande terrasse, un coin repas et un accès direct au jardin et piscine. Il offre confort, tranquillité et sécurité, dans une zone proche des avenues les plus emblématiques de la ville, avec peu de trafic routier. Il bénéficie d'un excellent accès aux principaux axes routiers, à 5 ...

Surface de terrain:	376 m2 | 4 047 sq ft	**Taille de déploiement:**	126 m2 | 1 356 sq ft
Taille de construction:	378 m2 | 4 069 sq ft	**Chambres:**	4
Salles de bain:	5	**Cars:**	2
Efficacité énergétique:	A+		

Avenida Brasil - nº 227
Porto - Portugal

Tel.: +351 224 057 008 (Appel vers le réseau fixe national)
Mobile:

Mediapredium-Mediação Imobiliária Lda - AMI 9063

www.luximos.pt

www.luximos.pt