Développement Light Houses, Ponta da Piedade - Algarve



LUXIMOS | CHRISTIE'S INTERNATIONAL REAL ESTATE

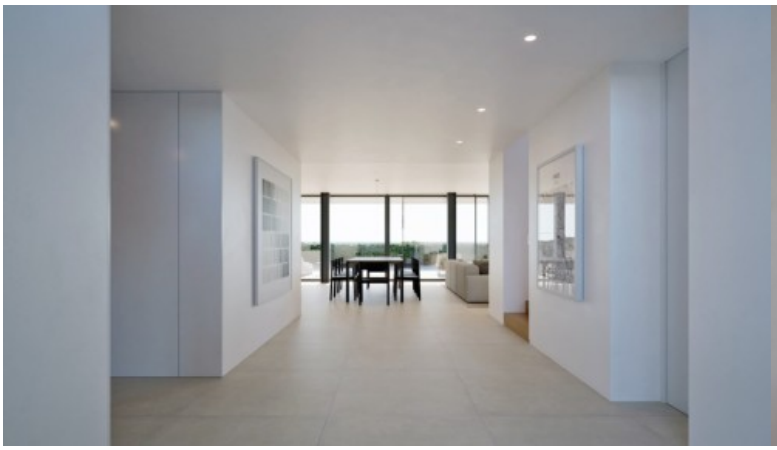



VILLA, À VENDRE, AVEC PISCINE ET VUE SUR LA MER, EN ALGARVE, PORTUGAL

Ref. 2LS00099-5

€ 2 500 000

Cette fantastique villa a été conçue par l'un des architectes les plus renommés du Portugal pour être un véritable refuge sur l'un des promontoires les plus emblématiques de l'ouest de l'Algarve. L'accent est mis sur la construction d'une maison intelligente, efficace et durable, équipée d'un chauffage par le sol, de volets électriques, d'une installation de fibre optique, d'une domotique et de systèmes solaires. Située à quelques pas de Ponta da Piedade et de ses plages, cette villa, actuellement en cours de construction, bénéficie d'une attention toute particulière aux détails, avec d'excellentes finitions, notamment en matière d'isolation thermique et acoustique. Face à la mer, en plus de la vue extraordinaire qui accompagne compl...

Surface de terrain:	605 ^{m2} | 6 512 $^{sq\ ft}$	**Zone:**	300 ^{m2} | 3 229 $^{sq\ ft}$
Taille de déploiement:	263 ^{m2} | 2 826 $^{sq\ ft}$	**Taille de construction:**	300 ^{m2} | 3 229 $^{sq\ ft}$
Chambres:	4	**Salles de bain:**	5
Cars:	1	**Efficacité énergétique:**	A+

Av dos Descobrimentos, Edif. Antiga Fabrica da Ribeira, 1o. Andar Loja Q
Lagos, Algarve - Portugal

Tel.: +351 282 102 252 (Appel vers le réseau fixe national)
Mobile: