Développement Olhão Residences - Algarve

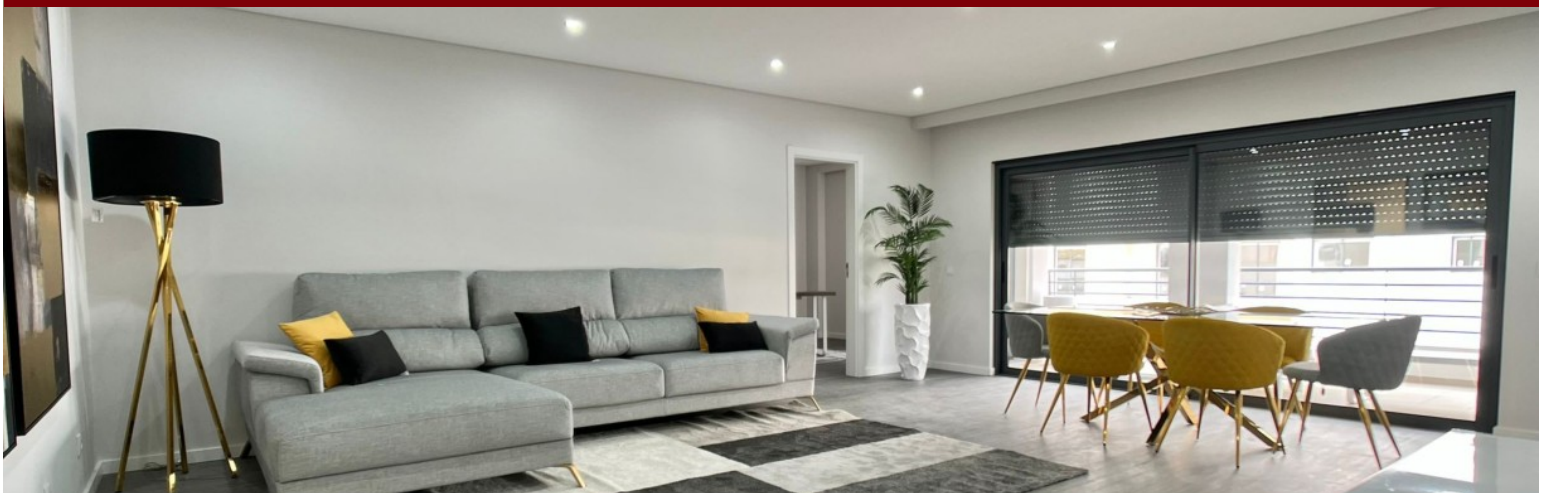

LUXIMOS | CHRISTIE'S INTERNATIONAL REAL ESTATE





APPARTEMENTS 1 À 4 CHAMBRES DANS NOUVEAU DÉVELOPPEMENT, À OLHÃO, ALGARVE

Ref. 1LS01920-B12

€ 430 670

D'architecture moderne, ces appartements avec de grandes surfaces sont situés dans une urbanisation tranquille à Quelfes, Olhão. Fabriqués avec des matériaux de haute qualité, chaque appartement dispose d'une cuisine intégrée et entièrement équipée, d'une salle commune spacieuse, d 'uneplace de parking, d'armoires encastrées, d'un espace de rangement au sous-sol et de balcons spacieux. Certains de ces appartements disposent également de chambres à coucher avec salle de bains privative et de vues imprenables sur la Ria Formosa. Les appartements sont insérés dans une copropriété fermée avec jardin et deux piscines. L'emplacement est excellent, à proximité de toutes sortes d'équipements et de services et à seulement 20 minutes de l...

Zone:	128 ^{m2} | 1 378 $^{sq\ ft}$	**Chambres:**	3
Cars:	1	**Efficacité énergétique:**	B-

Semino, 8125-303 Quarteira
Algarve - Portugal

Mediapredium-Mediação Imobiliária Lda - AMI 9063

Tel.: +351 289 035 465 (Appel vers le réseau fixe national)
Mobile:

www.luximos.pt