VENDU

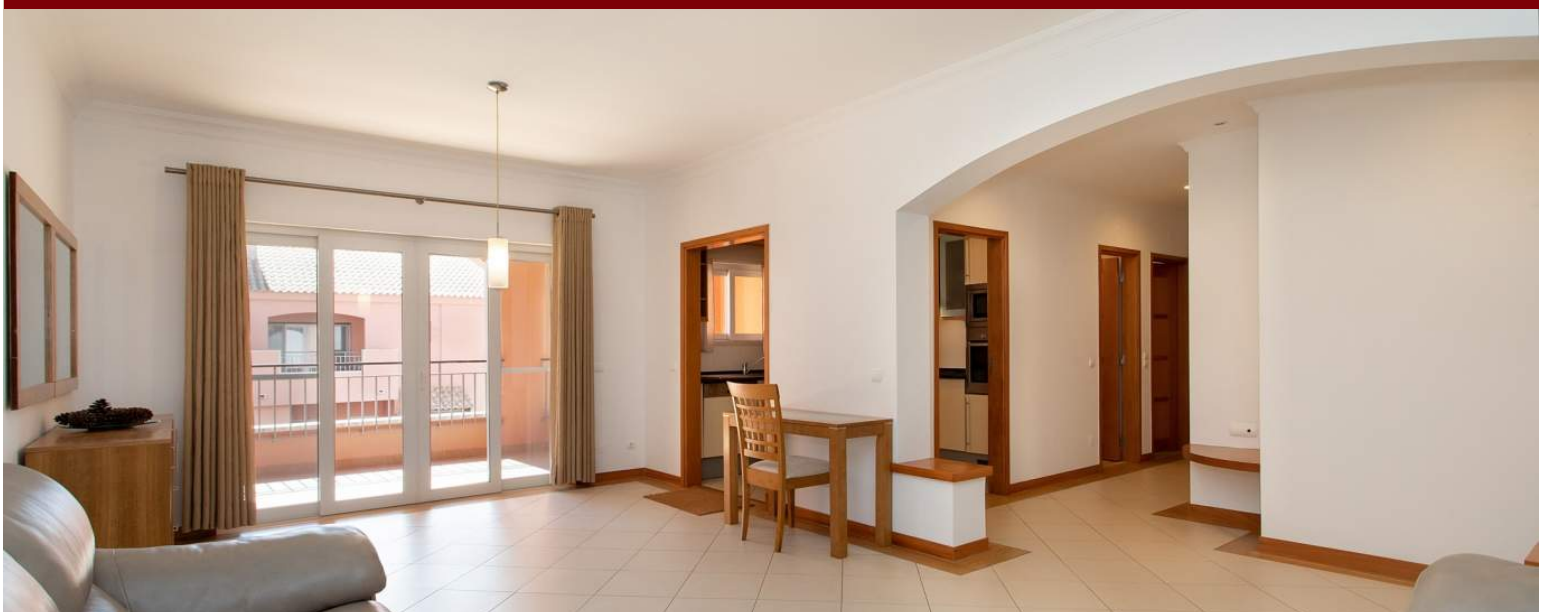

LUXIMOS | CHRISTIE'S INTERNATIONAL REAL ESTATE

APPARTEMENT DE 2 CHAMBRES, COPROPRIÉTÉ FERMÉE, VILAMOURA, ALGARVE

Ref. 1LS01496

€ 320 000

Excellent appartement de 2 chambres à coucher à vendre, Vilamoura, Algarve. Propriété insérée dans une communauté fermée avec piscine et jardins. Appartement avec de grandes terrasses, des espaces intérieurs généreux et une grande exposition au soleil. Cuisine entièrement équipée, les deux chambres sont attenantes et il y a également une buanderie et un espace de rangement . Excellente option pour un investissement ou pour résider. À seulement 5 minutes en voiture de la marina de Vilamoura et de la plage, à proximité de plusieurs terrains de golf et à moins de 20 minutes de l'aéroport international de Faro. ...

Zone:	158 ^{m2} sq ft | 1 706	**Taille de construction:**	158 ^{m2} sq ft | 1 706
Chambres:	2	**Salles de bain:**	3
Cars:	1	**Efficacité énergétique:**	C

Semino, 8125-303 Quarteira
Algarve - Portugal

Tel.: +351 289 035 465 (Appel vers le réseau fixe national)
Mobile:

Mediapredium-Mediação Imobiliária Lda - AMI 9063

www.luximos.pt

www.luximos.pt