

LUXIMOS | CHRISTIE'S INTERNATIONAL REAL ESTATE



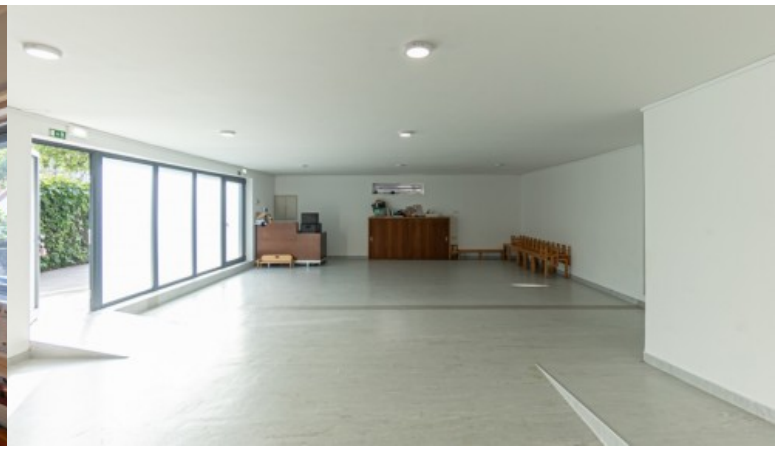

VILLA DE 4 DORMITORIOS CON JARDÍN EN ALQUILER EN PORTO, PORTUGAL

Ref. LS05668

€ 0

Situada en una de las avenidas más céntricas y prestigiosas de Oporto, esta singular villa goza de una ubicación estratégica con excelentes accesos y gran visibilidad, en una zona consolidada de servicios, comercio y viviendas de alto standing. Con una distribución versátil y funcional, el inmueble se adapta especialmente bien a actividades como oficinas, clínicas, centros de formación, consultorías, servicios especializados o instituciones.Ofrece condiciones ideales para entidades que privilegian la representatividad, el confort y la centralidad. Distribuido en tres plantas y dotado de amplios espacios interiores, el inmueble dispone de espacios luminosos y flexibles capaces de satisfacer diferentes necesidades operativas y organi...

Área de trazado:	449 m2 | 4 833 sq ft	**Área de Implantación:**	168 m2 | 1 808 sq ft
Área de construcción:	416 m2 | 4 478 sq ft	**Dormitorios:**	4
Baños:	3	**Garaje:**	4
Eficiencia energética:	C		

Avenida Brasil - nº 227
Porto - Portugal

Mediapredium-Mediação Imobiliária Lda. - AMI 9063

Tel.: +351 224 057 008 (Llamada a la red fija nacional)
Teléfono móvil:

www.luximos.pt