Desarrollo Quinta Amarela - Porto

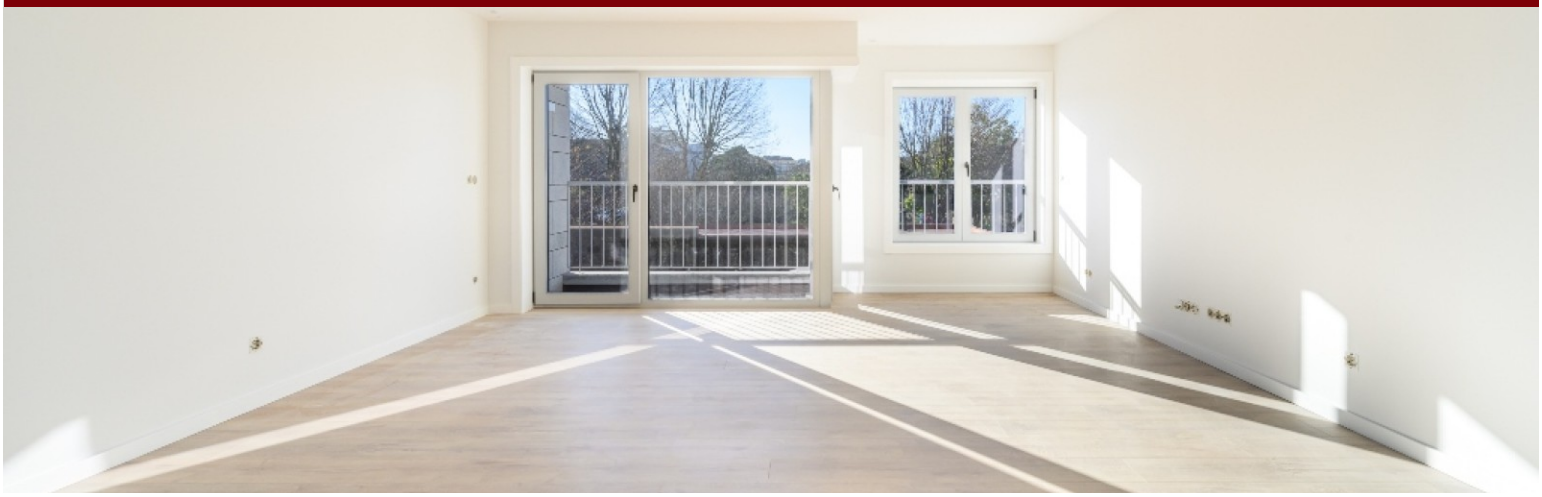

LUXIMOS | CHRISTIE'S INTERNATIONAL REAL ESTATE

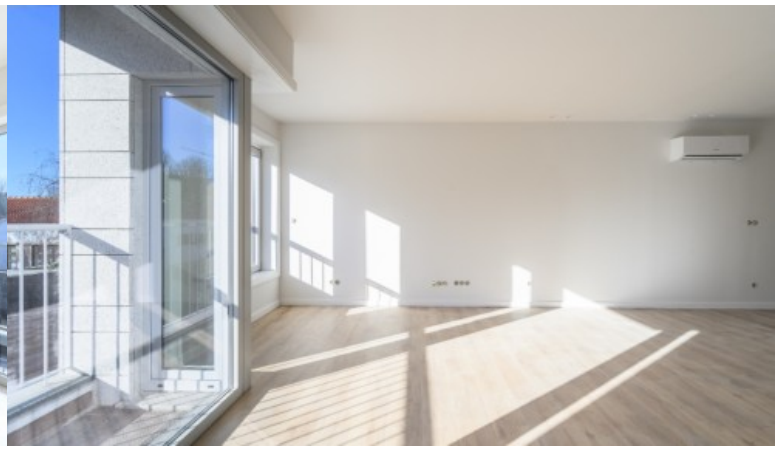

PISO NUEVO CON BALCÓN, EN VENTA, EN PORTO, PORTUGAL

Ref. LS04649-18

€ 440 000

Situado entre el Centro de Oporto y Boavista, el edificio Rua da Quinta Amarela, es un proyecto arquitectónico compuesto por pisos de tipologías T1, T2, T3 y T4, con materiales de excelente calidad y modernos detalles de diseño. Moderno piso con salón y cocina en espacio abierto, dos dormitorios con buena luz natural y un baño completo. Tiene un balcón con acceso a través de la sala de estar. También ofrece aparcamiento para 1 coche. Los pisos , con áreas brutas privadas entre 74 y 183m2, disfrutan de una distribución práctica y funcional, con espacios bien distribuidos, acabados nobles y aparcamiento. El condominio privilegia la conexión con el exterior, a través de los balcones, terrazas y jardín. Insertado en una parcela con ...

Área:	95 ^{m2} | 1 017 $^{sq\ ft}$	**Dormitorios:**	2
Baños:	1	**Garaje:**	1
Eficiencia energética:	A		

Avenida Brasil - nº 227
Porto - Portugal

Mediapredium-Mediação Imobiliária Lda. - AMI 9063

Tel.: +351 224 057 008 (Llamada a la red fija nacional)
Teléfono móvil:

www.luximos.pt

www.luximos.pt