LUXIMOS | CHRISTIE'S INTERNATIONAL REAL ESTATE

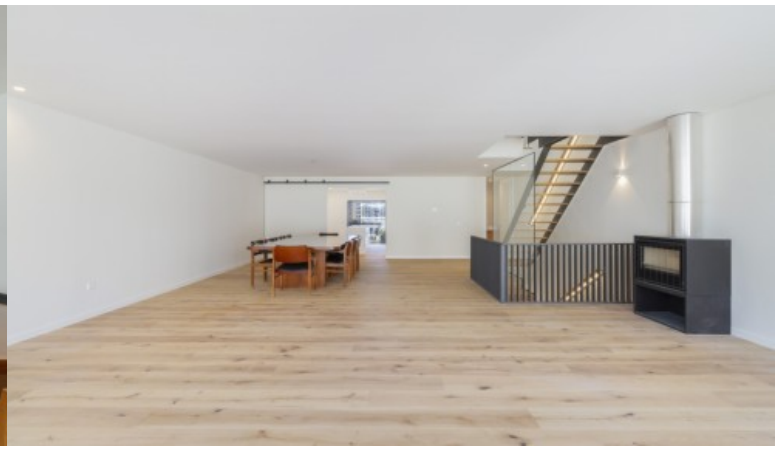

VENTA: NUEVA VILLA DE 4 DORMITORIOS CON PATIO Y BALCONES EN ALDOAR, PORTO, PORTUGAL

Ref. LS04641

€ 1 400 000

Nueva villa contenporânea, de tipología V4, con un área bruta de construcción de 408m2, para la venta, situado en una prestigiosa y tranquila zona residencial, en Aldoar. Las habitaciones son espaciosas y los acabados nobles, añaden elementos de refinamiento y realzan el confort y el bienestar. Los grandes balcones y ventanales inundan la casa de luz natural, multiplicando el paso de la luz entre los espacios. Distribuida en tres plantas, en la planta baja hay un garaje para cuatro coches, un cuarto de baño, trastero y lavadero; en la planta superior está la zona social, compuesta por salón, cocina equipada con acceso al patio y un cuarto de baño; en la segunda planta está la zona privada, compuesta por cuatro dormitorios, dos de e...

Área de trazado:	239 m2 | 2 574 sq ft	**Área de Implantación:**	136 m2 | 1 464 sq ft
Área de construcción:	408 m2 | 4 392 sq ft	**Dormitorios:**	4
Baños:	4	**Garaje:**	4
Eficiencia energética:	B		

Avenida Brasil - nº 227
Porto - Portugal

Mediapredium-Mediação Imobiliária Lda - AMI 9063

Tel.: +351 224 057 008 (Llamada a la red fija nacional)
Teléfono móvil:

www.luximos.pt

www.luximos.pt