Desarrollo Light Houses, Ponta da Piedade - Algarve



LUXIMOS | CHRISTIE'S INTERNATIONAL REAL ESTATE

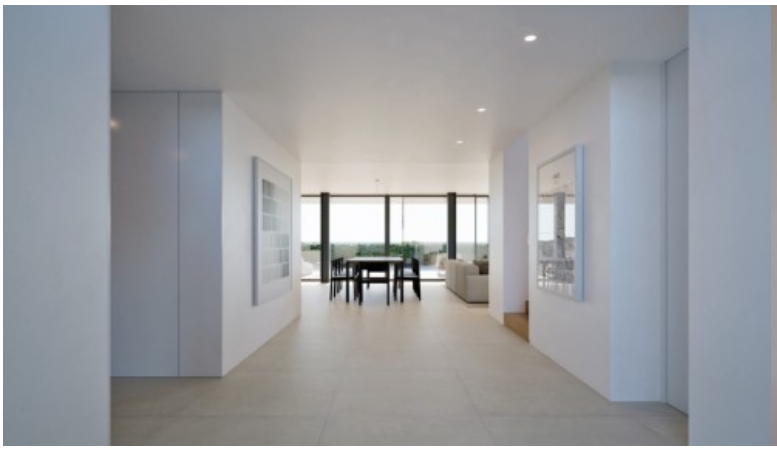



VILLA, EN VENTA, CON PISCINA Y VISTAS AL MAR, LAGOS, ALGARVE, PORTUGAL

Ref. 2LS00099-10

€ 2 500 000

Esta fantástica villa fue diseñada por uno de los arquitectos más renombrados de Portugal para ser un verdadero refugio en uno de los promontorios más emblemáticos del Algarve occidental. El objetivo es construir una vivienda inteligente, eficiente y sostenible, equipada con calefacción por suelo radiante, persianas eléctricas, instalación de fibra óptica, domótica y sistemas solares. Situado a pocos pasos de Ponta da Piedade y sus playas, este chalet, actualmente en construcción, tiene la máxima atención al detalle, con excelentes acabados, a saber, el aislamiento térmico y acústico. Frente al mar, además de la extraordinaria vista, que acompaña a la villa por completo, dejando que el sol entre e ilumine toda la casa, haciendo hincap...

Área de trazado:	568 ^{m2} | 6 109 $^{sq\ ft}$	**Área:**	300 ^{m2} | 3 229 $^{sq\ ft}$
Área de Implantación:	263 ^{m2} | 2 826 $^{sq\ ft}$	**Área de construcción:**	300 ^{m2} | 3 229 $^{sq\ ft}$
Dormitorios:	4	**Baños:**	5
Garaje:	1	**Eficiencia energética:**	A+

Av dos Descobrimentos, Edif. Antiga Fabrica da Ribeira, 1o. Andar Loja Q
Lagos, Algarve - Portugal

Tel.: +351 282 102 252 (Llamada a la red fija nacional)
Teléfono móvil:

www.luximos.pt