LUXIMOS | CHRISTIE'S INTERNATIONAL REAL ESTATE

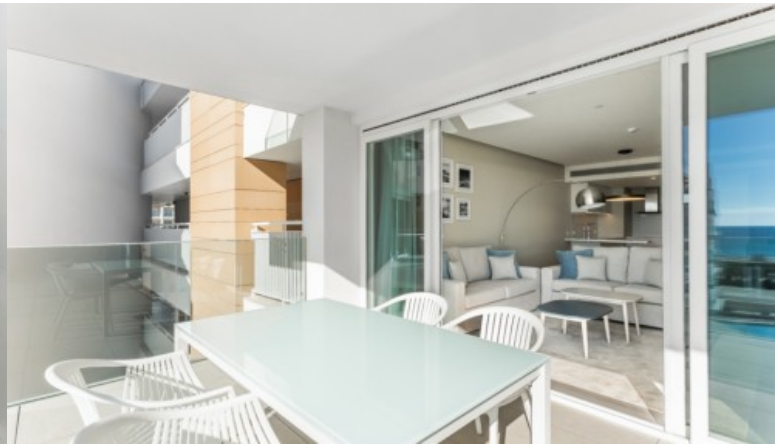

PISO DE 2 DORMITORIOS, FRENTE AL MAR, EN VENTA, ALGARVE, PORTUGAL

Ref. 1LS02192

€ 1 199 000

Descubra el lujo y la sofisticación de este impresionante piso de dos dormitorios de nueva construcción en las prestigiosas Residencias Dom Pedro de Vilamoura, en el Triángulo de Oro del Algarve. Situado en la cuarta planta, ofrece espectaculares vistas panorámicas al océano, creando un ambiente de tranquilidad y exclusividad. Con una arquitectura moderna y acabados de alta calidad, la cocina abierta se integra armoniosamente en el salón, proporcionando un espacio acogedor y luminoso. Los dos dormitorios en suite garantizan un alto nivel de confort y privacidad, con acceso directo a una generosa terraza donde relajarse y disfrutar de las vistas. Este piso también incluye una plaza de aparcamiento subterráneo y un trastero, ...

Área:	148 ^{m2} | 1 589 $^{sq\ ft}$	**Dormitorios:**	2
Baños:	2	**Garaje:**	1
Eficiencia energética:	B		

Semino, 8125-303 Quarteira
Algarve - Portugal

Mediapredium-Mediação Imobiliária Lda. - AMI 9063

Tel.: +351 289 035 465 (Llamada a la red fija nacional)
Teléfono móvil:

www.luximos.pt

www.luximos.pt