Lançamento Casas de Sol - Aveiro

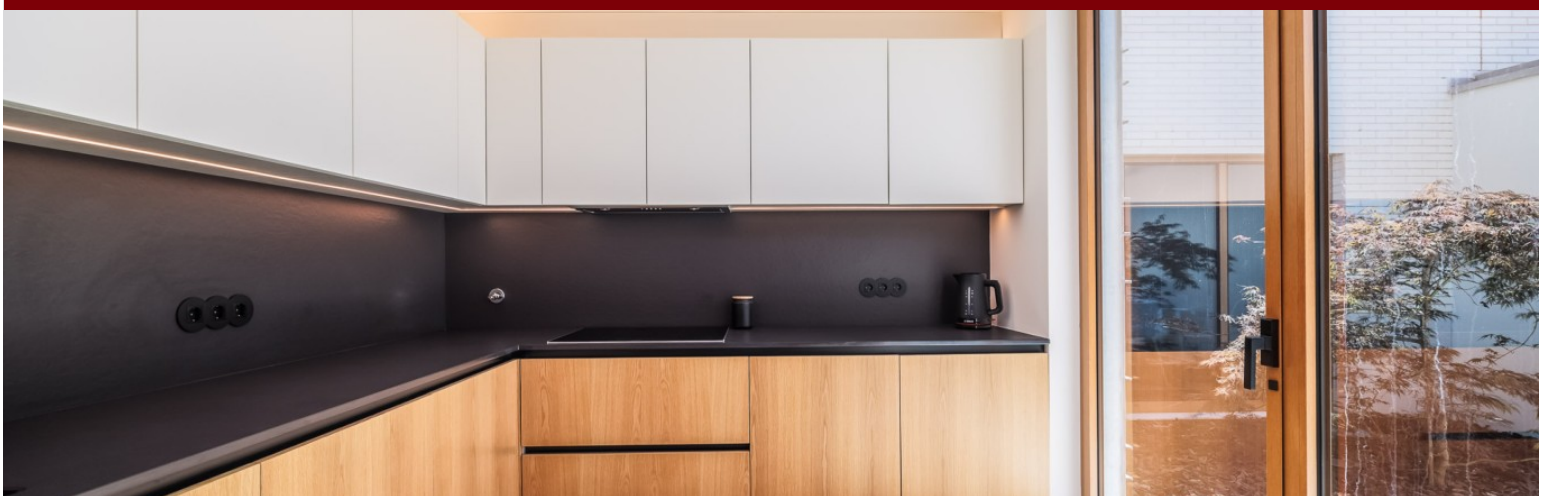

LUXIMOS | CHRISTIE'S INTERNATIONAL REAL ESTATE

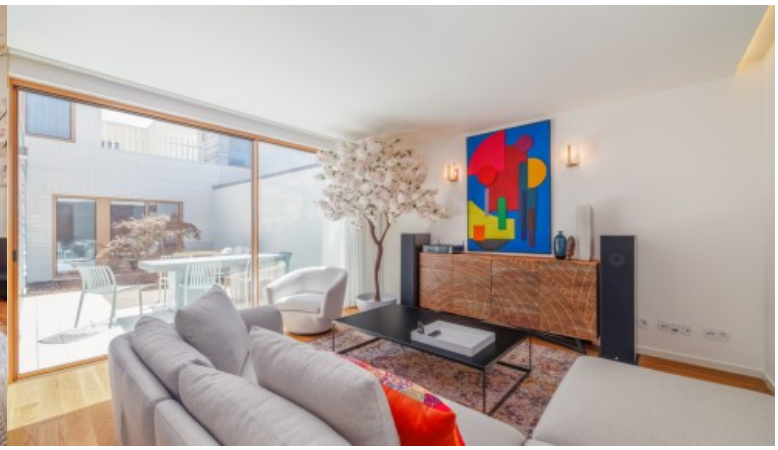

MORADIA NOVA T4+1 COM JARDIM, À VENDA, EM AVEIRO, PORTUGAL

Ref. LS05236-LT12

€ 690 000

Moradia T4+1 duplex, inserida num exclusivo empreendimento residencial de moradias, com muita privacidade, boa exposição solar e espaços verdes, em Aveiro. Excelente moradia, com 276 m2 de área bruta, inserida num lote com 346 m2, que se destaca pelas linhas contemporâneas, com materiais naturais e tons neutros criando um ambiente intimista e familiar. A moradia T4+1, com 2 pisos, surge integrada num condomínio exclusivo apenas com quinze casas novas, citadinas e muito funcionais. A moradia conta com boas áreas, muita privacidade e espaços verdes, bem como boa exposição solar. A sala ampla e luminosa prolonga-se por um logradouro virado a poente. Ao seu lado, encontra-se a cozinha de design moderno e totalmente equipada, com lavand...

Área Terreno:	346 m2 | 3 727 sq ft	**Área:**	276 m2 | 2 972 sq ft
Área de Implantação:	207 m2 | 2 225 sq ft	**Área de Construção:**	276 m2 | 2 972 sq ft
Quartos:	4	**Banhos:**	4
Garagem:	2	**Eficiência Energética:**	A

Avenida Brasil - nº 227
Porto - Portugal

Mediapredium-Mediação Imobiliária Lda - AMI 9063

Tel.: +351 224 057 008 (Chamada para a rede fixa nacional)
Tlm.:

www.luximos.pt

www.luximos.pt