Lançamento Casas de Sol - Aveiro

LUXIMOS | CHRISTIE'S INTERNATIONAL REAL ESTATE

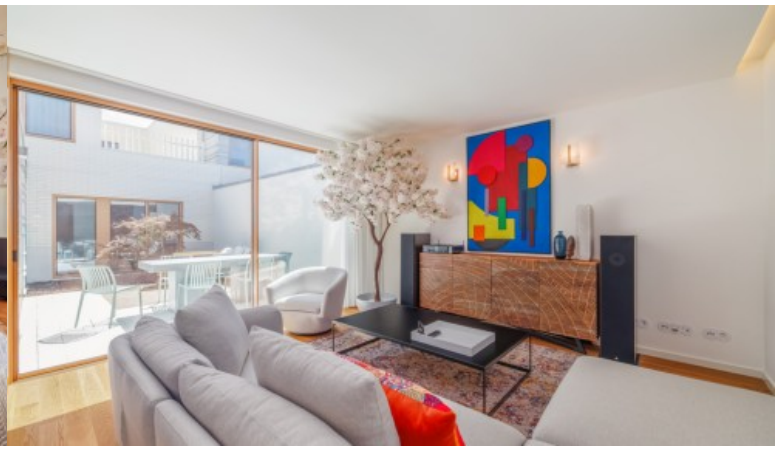

MORADIA NOVA T4+1 COM TERRAÇO E JARDIM, À VENDA, EM AVEIRO, PORTUGAL

Ref. LS05236-LT04

€ 790 000

Moradia T4+1 triplex inserida num exclusivo empreendimento residencial de moradias, com muita privacidade, boa exposição solar e espaços verdes, em Aveiro. Excelente moradia, com 380 m2 de área bruta, inserida num lote com 332 m2, que se destaca pelas linhas contemporâneas, com materiais naturais e tons neutros, criando um ambiente intimista e familiar. A moradia T4+1, com 3 pisos, surge integrada num condomínio exclusivo apenas com quinze casas novas, citadinas e muito funcionais. A moradia conta com boas áreas, muita privacidade e espaços verdes, bem como boa exposição solar. Com acesso ao logradouro a poente e luz natural, a cave dispõe de amplo espaço que favorece um uso polivalente, mesmo na relação com o exterior. O espaço en...

Área Terreno:	332 m2 | 3 574 sq ft	**Área:**	389 m2 | 4 186 sq ft
Área de Implantação:	164 m2 | 1 761 sq ft	**Área de Construção:**	389 m2 | 4 186 sq ft
Quartos:	4	**Banhos:**	4
Garagem:	2	**Eficiência Energética:**	A

Avenida Brasil - nº 227
Porto - Portugal

Tel.: +351 224 057 008 (Chamada para a rede fixa nacional)
Tlm.:

Mediapredium-Mediação Imobiliária Lda - AMI 9063

www.luximos.pt

www.luximos.pt