

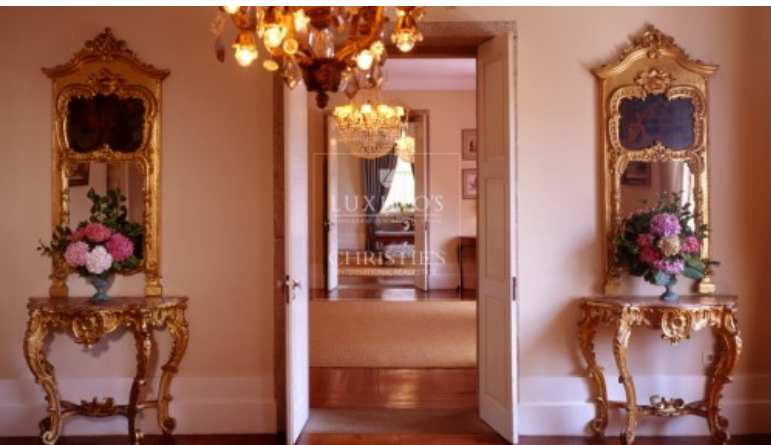

CHRISTIE'S
INTERNATIONAL REAL ESTATE



MORADIA SENHORIAL COM JARDIM E LAGOS EM MATOSINHOS, PORTO

Ref. **CS00082**

**PREÇO SOB
CONSULTA**

Casa Senhorial, para venda, outrora habitada por figuras emblemáticas da história, que data o ano de 1937. Este imóvel tem uma capela oitocentista e torreão em excelente estado de conservação. A moradia foi totalmente recuperada em 1989. Pavilhão de jardim com capacidade para 200 pessoas sentadas. Magnífico jardim com lagos, palmeiras centenárias e plantas exóticas. Próxima de colégios, serviços públicos e de maravilhosas praias de Matosinhos, no Porto. A 10 minutos do aeroporto Francisco Sá Carneiro (VRI) e a 10 minutos do campo de golfe da Quinta do Fojo (A28/A1).

Área Terreno:	6 798 m ² 73 173 sq ft	Área de Implantação:	680 m ² 7 319 sq ft
Área de Construção:	2 040 m ² 21 958 sq ft	Quartos:	5
Banhos:	5	Garagem:	20
Eficiência Energética:	Certificação em curso		