VENDIDO

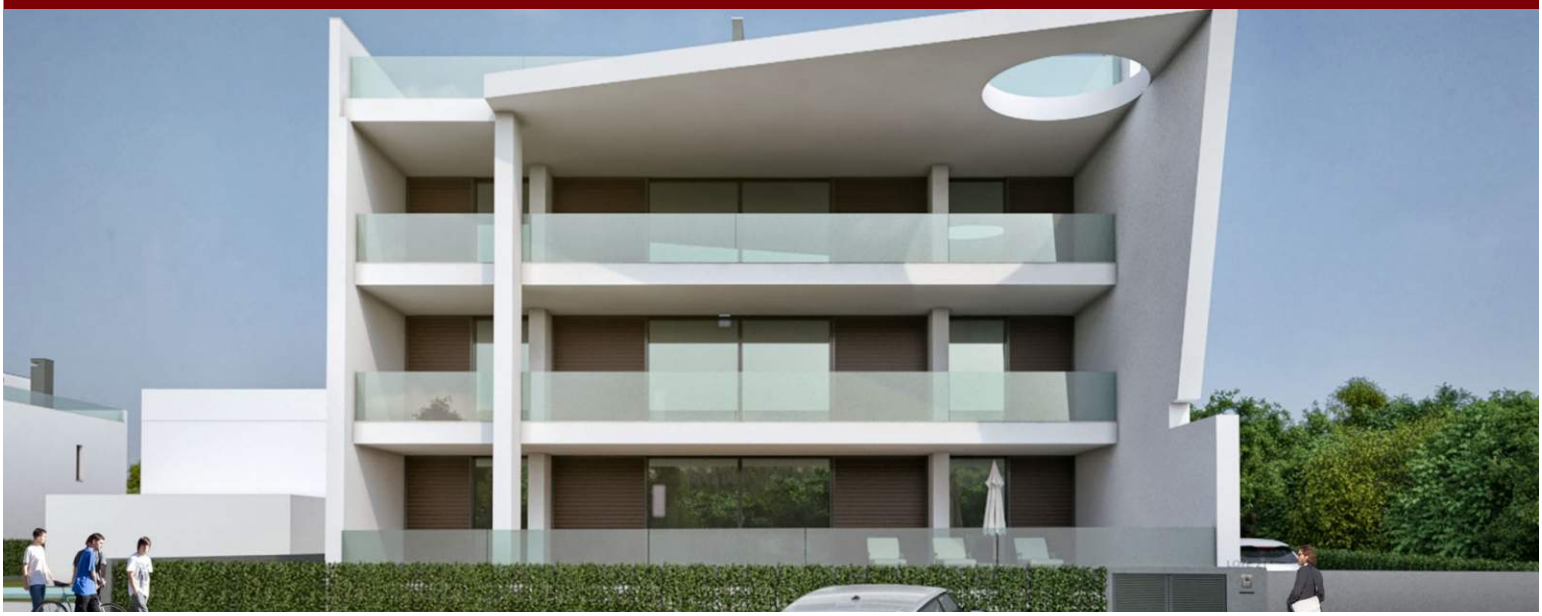

LUXIMOS | CHRISTIE'S INTERNATIONAL REAL ESTATE

MORADIA EM CONSTRUÇÃO- TAVIRA

Ref. 1LS01114

€ 645 000

Moradia em construção, com maravilhosa vista para a Ria Formosa e Mar. Óptimos acabamentos, piscina, e um terraço na cobertura. Apenas a 5 minutos de Tavira, junto aos trilhos do Parque Natural da Ria Formosa, a 700m de uma praia fluvial, a 5 minutos da conhecida Praia do Barril e a 30 minutos do aeroporto internacional de Faro.

Área:	188 m2 | 2 019 sq ft	**Área de Construção:**	188 m2 | 2 019 sq ft
Quartos:	2	**Banhos:**	4
Eficiência Energética:	A+		

Semino, 8125-303 Quarteira
Algarve - Portugal

Mediapredium-Mediação Imobiliária Lda - AMI 9063

Tel.: +351 289 035 465 (Chamada para a rede fixa nacional)
Tlm.:

www.luximos.pt

www.luximos.pt